

LAS DISTRIBUCIONES DE LOS ASEOS SON IDÉNTICAS EN AMBAS PLANTAS

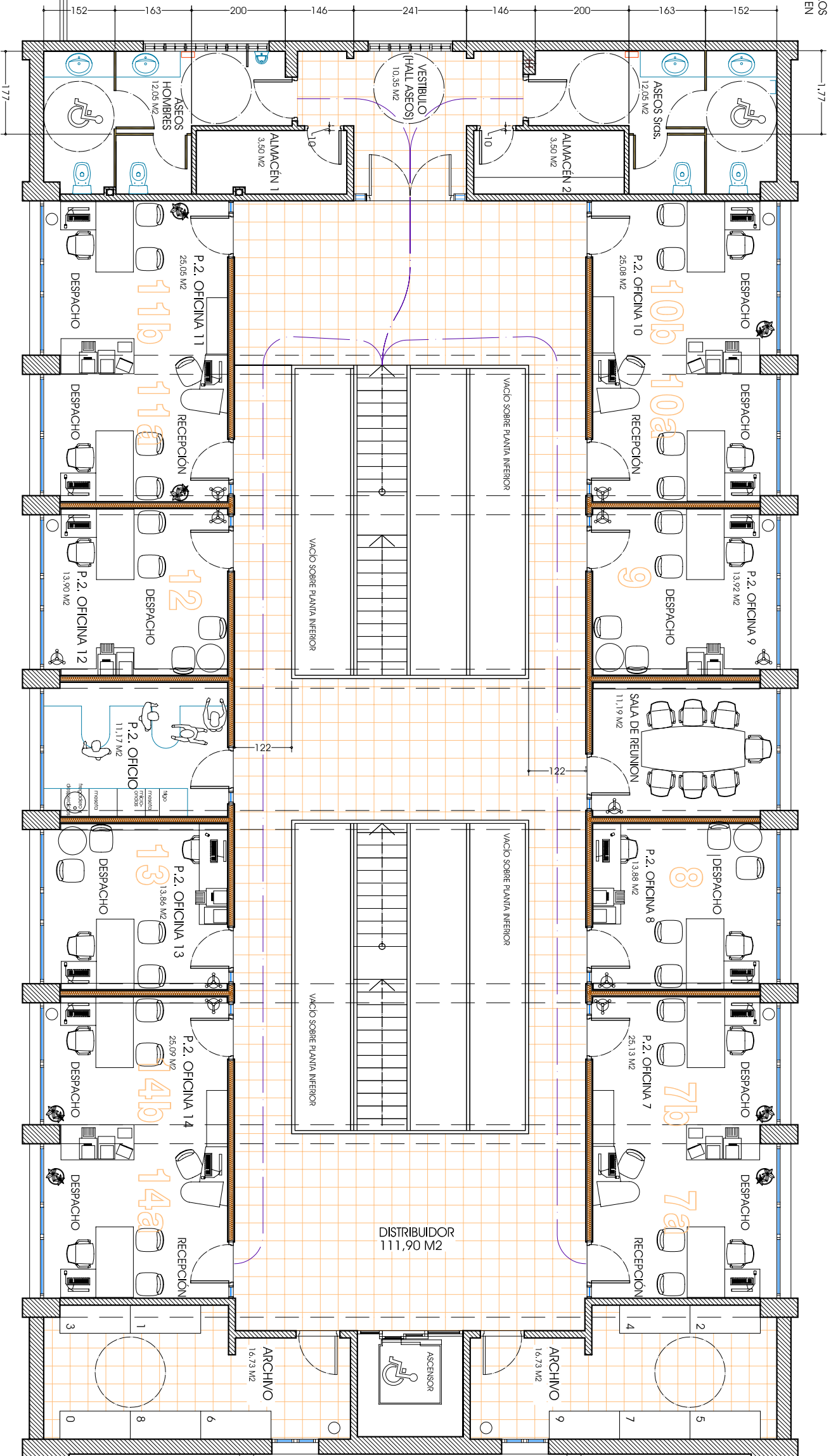

Nota: PARA EL REPANIEGO DE LA COMPARTIMENTACIÓN (TABQUERÍA) SE UTILIZARÁN, COMO REFERENCIA, LOS EJES DE LOS ELEMENTOS ESTRUCTURALES TALES COMO PILARES Y PORTICOS, POR LO CUAL NO SE HACEN FIGURAR MÁS COTAS.

C U A D R O D E S U P E R F I C I E S				
PLANTA PRIMERA	S. ÚTIL OFICINAS	S. ÚTIL ASEOS	S. ÚTIL DISTRIBUIDOR	S. ÚTIL PARQUEAL
SEGUNDA	211,73 M ²	41,45 M ²	111,90 M ²	365,08 M ²
TOTAL	490,58 M ²	82,90 M ²	214,42 M ²	831,45 M ²

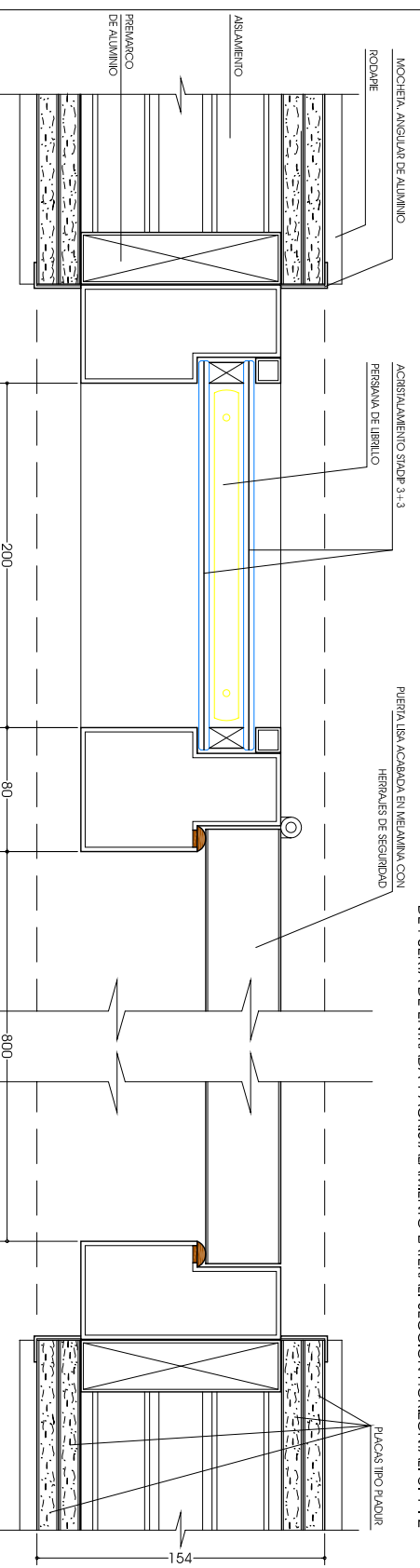

DETALLE DE ENCUENTRO DE TABQUERÍA TIPO PLADUR MODELO 144 CON CONJUNTO DE PUERTA DE ENTRADA Y ACRISTALAMIENTO LATERAL. SECCION HORIZONTAL. e. 1 : 2



ILUSTRISMO AYUNTAMIENTO DE GRADO

ARQUITECTO AUTOR DEL PROYECTO
 JESÚS MARIA PALACIOS FERNANDEZ

PROYECTO DIBUJO
 N.A. ARCHIVO
 14 de OCTUBRE 2015

TÍTULO DEL PLAN: PLANO FINAL DE OBRA
 PROYECTO DE OBRA PARA ADECUACION INTERIOR DEL CENTRO DE INICIATIVA EMPRESARIAL LA CARDOSA. GRADO

FASE: PROYECTO BÁSICO Y DE EJECUCIÓN
 ESCALAS: 1:50

PROYECTO PLANOS DE DISTRIBUCION, MOBILIARIO Y COTAS. P. 2º
 HOJA 02 DE 02