

# AMBITO PROYECTO DE EJECUCION FASE 1

## LEYENDA

- Registro agua
- Acometida de agua
- Boca de riego
- Hidrante
- Fuente
- Registro alcantarillado
- Tubo
- Sumidero
- Alcantarilla con sumidero
- Registro eléctrico
- Columna de alta tensión
- TRANSFORMADOR**
- Registro alumbrado
- Farola
- Farol
- Farola múltiple
- Armario eléctrico
- Poste eléctrico
- Poste telefónico
- Registro telefónico
- Poste de gas
- Registro gas
- Registro fibra óptica
- Rejilla de ventilación
- Registro indeterminado
- Semáforo
- Registro de tráfico
- Señal de tráfico
- Cabina telefónica
- Buzón
- Arbol
- Banco
- Juegos infantiles
- Panel informativo
- Papelera
- Cota portal

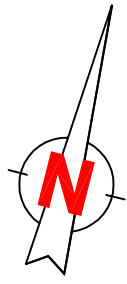

PARQUE DE SAN ANTONIO



1/200

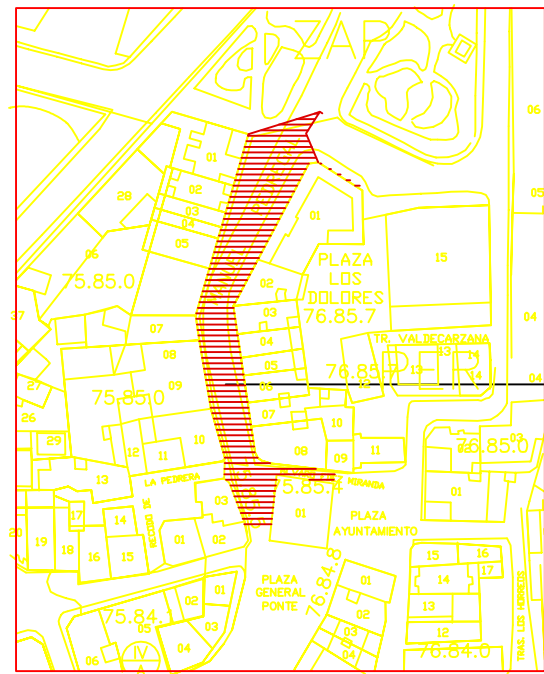

1/1000

SITUACION DEL  
AMBITO DE ACTUACION  
FASE 1

AMBITO TOTAL DEL ANTEPROYECTO: FASES 1 Y 2

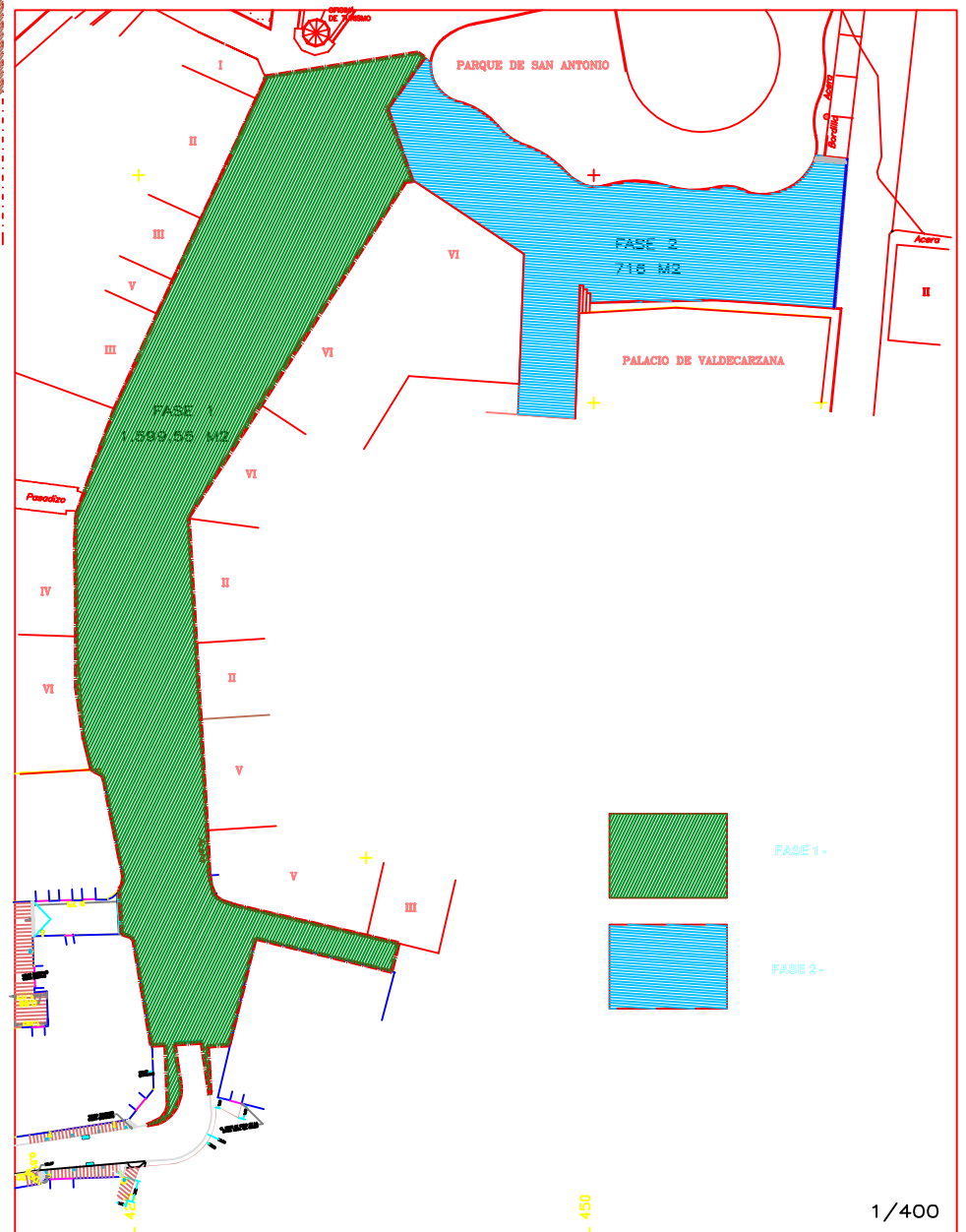

1/400

----- SUPERFICIE AMBITO DE ACTUACION : 1.599,55 m2

PROYECTO DE EJECUCION		
URBANIZACION EJE COMERCIAL C/MANUEL PEDREGAL - FASE 1 -		
	promotor ILMO. AYUNTAMIENTO DE GRADO	fecha OCTUBRE 2005
	emplazamiento C/MANUEL PEDREGAL. GRADO	
escala/s 1/200 1/400 1/1000	plano SITUACION - AMBITO TAQUIMETRICO	PLANO NUM. 01

LUCÍA GARCÍA SERRANO, ARQUITECTO  
Robledo.Caldones. GUJÓN. lucia.garcia@arquired.es  
Tel/Fax: 985136853. Móvil: 629291863